

מערכת לשיקוף בטכנולוגית DR עם שפופרת עליונה – SonialVision מתוצרת חברת Shimadzu

1. חברת דינקו מציעה את מערכת השיקוף DR המתקדמת ביותר בעולם היום, מדגם SonialVision של חברת Shimadzu (תת-דגם SonialVision G4).
2. המערכת אינטגרטיבית לחלוטין וכוללת את המרכיבים הבאים:
 - 2.1. שפופרת עליונה **בעלת בקרת סריג**, חזקה במיוחד – לביצוע בדיקות שיקוף ארוכות.
 - 2.2. **קולימטור אוטומטי** בעל פילטרציה אוטומטית, קולימציית Iris, קולימציה וירטואלית וא-סימטרית.
 - 2.3. זרוע שפופרת עליונה **המאפשרת SID ארוך במיוחד ו-Tilting** – לביצוע צילומי DR בחדר, לביצוע טומוסינתזיס (אופציה) ובדיקות נוספות.
 - 2.4. שולחן עולה-יורד ונוטה $\pm 90^\circ$, בעל יכולת **נשיאת משקל מטופל** ויכולת **כיסוי מטופל אפקטיבית** הטובות ביותר בעולם, ללא עוררין.
 - 2.5. חיישן DR רגיש בגודל **43x43 ס"מ**, המאפשר ביצוע צילומים ושיקופים באיכות מעולה.
 - 2.6. **מערכת בקרה-מרחוק ועיבוד תמונה מתקדמת**, המאפשרת ביצוע בדיקות אורולוגיה, גסטרו, אנגיו ו-DSA עמיד בתזוזת חולה, טומוסינתזיס, Slot radiography, ועוד, ועוד...
3. המערכת תאפשר לכם לבצע הן בדיקות רדיוגרפיה והן שלל בדיקות שיקוף, באיכות תמונה ובדוזה נמוכה המתקבלת מהמערכת הנחשבת כ- Best-in Class בעולם.
4. לשימושכם,

בברכה,

גילי קרניאל, מהנדס מכירות
חברת דינקו בע"מ.

SONIALVISION

יתרונות עיקריים של מערכת SonialVision של חברת Shimadzu



- גלאי DR מתוצרת חברת Shimadzu, בעל גודל מלא של 43X43 ס"מ (הגדול ביותר), גודל הפיקסל של 139µm (הטוב ביותר) ורגישות מעולה – DQE=70% (הגבוהה ביותר) – מאפשר את איכות התמונה הטובה ביותר שניתן להשיג במערכת שיקוף DR כיום.



- ביצוע כל הבדיקות תוך כיסוי מלא של החולה, בעזרת טווח תנועה ארוך במיוחד של הגלאי ועמוד השפופרת: גלאי ה-DR של חברת Shimadzu הנו בגודל מלא של 43X43 ס"מ, ומאפשר 202.5 ס"מ של תנועה מראש המטופל ועד רגליו. **אין צורך כלל להזיז את החולה השוכב על המיטה.** בנוסף, מהירות התנועה של הגלאי ועמוד השפופרת הנה הגבוהה ביותר בשוק – 15 ס"מ לשניה (משתנה). הדבר מאפשר בדיקות איכותיות במהירות וביעילות.

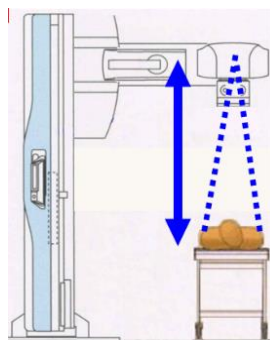

- טווח התנועה הגדול של עמוד השפופרת, מאפשר גם לבצע צילומי רנטגן CR/DR על מיטות/אלונקות (עם חיישן או קלטת CR נפרדת).

- שולחן הבדיקה מאפשר סיבוב/הטיה בטווח תנועה מלא של $\pm 90^\circ$ (ולא 89° נקודה משהו" בדגמים מתחרים). כמו כן השולחן יורד עד ל47 ס"מ בלבד מהרצפה (ולא "מפלסת הבסיס" בדגמים מתחרים) והנו שטוח לחלוטין, ללא מסילות, ללא פסי-צד – לעליה קלה, גם מכסא גלגלים.

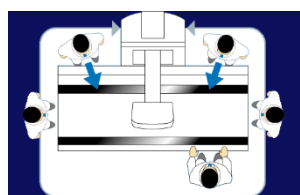

- עמוד השפופרת והמרכב אליו הוא מחובר, הנו קטן, רזה וקומפקטי – תכונה המאפשרת למטפל לגשת למטופל השוכב על השולחן מכל כיוון וגם מאחורי השולחן – תכונה חשובה במיוחד בנבדקים גדולי גוף, בנבדקים שאינם אמבולטוריים – וכמובן מקל מאד על ביצוע בדיקות אורולוגיה, PTC, אנדוסקופיה, ERCP, ועוד.

- יכולת נשיאת משקל מטופל – הגבוהה ביותר בעולם – עד 318 ק"ג!
- שפופרת חזקה – 750kHU כסטנדרט!

- מרחק מינימאלי בין קצה הגלאי וקצה השולחן – רק 9.5 ס"מ (לעומת כפי 2 במערכות מתחרות) וכן הטיה אוטומטית של השולחן כאשר קצהו בלבד נשאר קבוע – מאפשר קפיצה איכותית בביצוע בדיקות אורולוגיה וגינקולוגיה.



אפשרויות רבות להורדת קרינה – כקונספט בתכנון המערכת:

- שיקוף בפולסים, 3.75/7.5/15/30 פולסים לשנייה.
- שפופרת מבוקרת סריג, להורדת "זנב" הקרינה בסיום כל פולס.
- מסנן קרינה 0/0.1/0.2/0.3 מ"מ נחושת – להורדת קרני רנטגן רכות שאינן רצויות.
- Iris collimator – להורדת קצוות ההקרנה.
- קולימציה א-סימטרית (ימין או שמאל) וקולימציה לבדיקות אורולוגיה – מאפשר הקרנה מדויקת אך ורק של האזור הנבדק.
- קולימציה וירטואלית – המבוצעת על תמונת last-image-hold וחוסכת חשיפה נוספת לצרכי pre-positioning.
- חיישן רגיש לקרינה
- גריד נשלף
- מערכת DAP נמדדת או מחושבת – מובנית במערכת ומוצגת על התמונה.

ביצוע בדיקות מתקדמות בקלות (אופציות):

- בדיקות טומוסינתזיס – איכות תמונה גבוהה בהרבה ועד 20% פחות קרינה מאשר במערכת CT.
- צילומי ציר ללא עיוותי זווית, ארוכים יותר, רחבים יותר ומהירים יותר מאשר בצילומי ציר עם מערכת CR.
- RSM-DSA – פטנט ייחודי ל-Shimadzu ביצוע בדיקות Digital Subtraction Angiography, ללא שימוש ב-mask, ללא השפעה מתזוזת החולה וללא ארטיפקטים – החוסך בסך הקרינה לחולה, מקצר בדיקות ומפחית ביצוע בדיקות חוזרות.



SONIALVISION G4

Multi-purpose Digital R/F System



Selecting the best
for every examination environment

BEST in CLASS

Multi-purpose Digital R/F System

SONIALVISION G4



With the Sonialvision G4, Shimadzu offers
a multi-functional universal system
—one that is useful in a variety of examinations and
examination environments, provides high image quality,
is easy to operate, and accommodates patient's comfort.



Consistently High Image Quality

— *BEST Imaging*

Best-in-class, 139 μm ultra-small pixel size FPD and our latest digital imaging technologies result in high image quality.



View both legs, entire chest, or abdomen with a large field-of-view (up to 17 × 17 inches). Switch to a small field-of-view for detailed examinations of finger tips or other orthopedic regions.

State-of-the-art digital image processing technology ensures clearer fluoroscopy and radiography images

— *SUREngine-Advance*^(*)

(^{*} Shimadzu Ultimate Real-time Enhancement imaging technology)

Principle of Multi-Frequency Processing

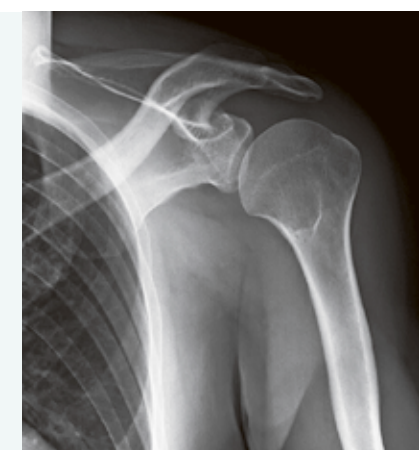
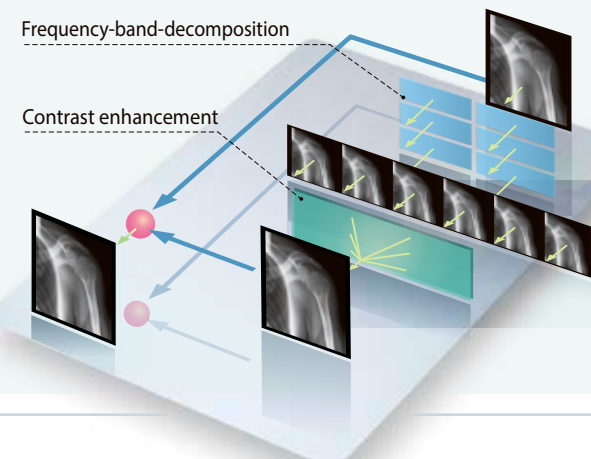

■ Enhances Target Areas While Suppressing Halation

Various real-time digital filtering processes effectively suppress halation near the skin surface and around shadows where organs overlap.

■ Efficiently Minimizes Fluoroscopy Noise

By extracting noise components and applying optimal digital filtering, the system effectively removes noise from obtained images with no delay or image lag, achieving smoother imaging.

Versatile Design for Various Examinations

BEST Performance **G4**

— BEST Performance

The system has been thoughtfully designed to consider all users in a diversity of situations, making it ideal for a wide variety of examinations.

Orthopedic and General Radiography Studies

The large field-of-view captures a broad range, providing the flexibility to accommodate a wide variety of radiographic examinations.



Urological Examination

Urological examinations offering a large field of view while being dose conscious, and a wealth of functions to support urological examinations.

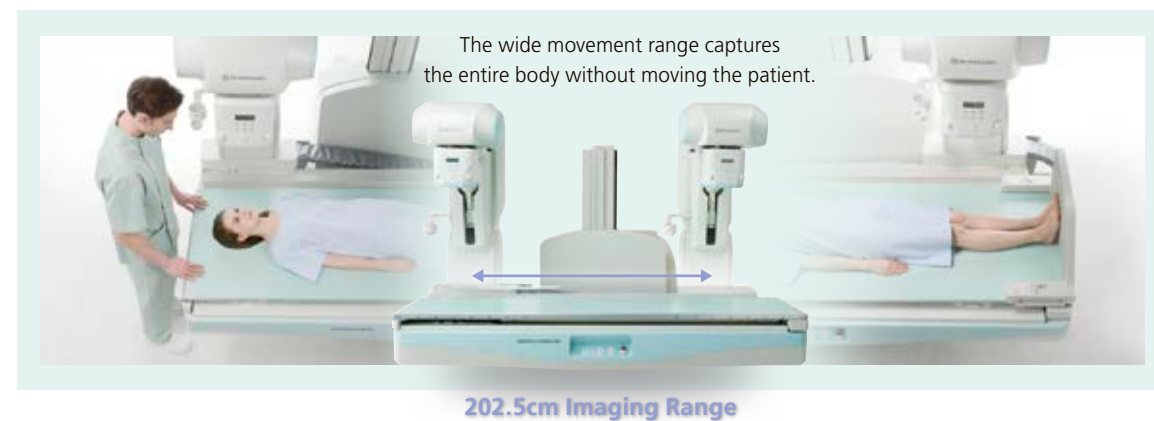
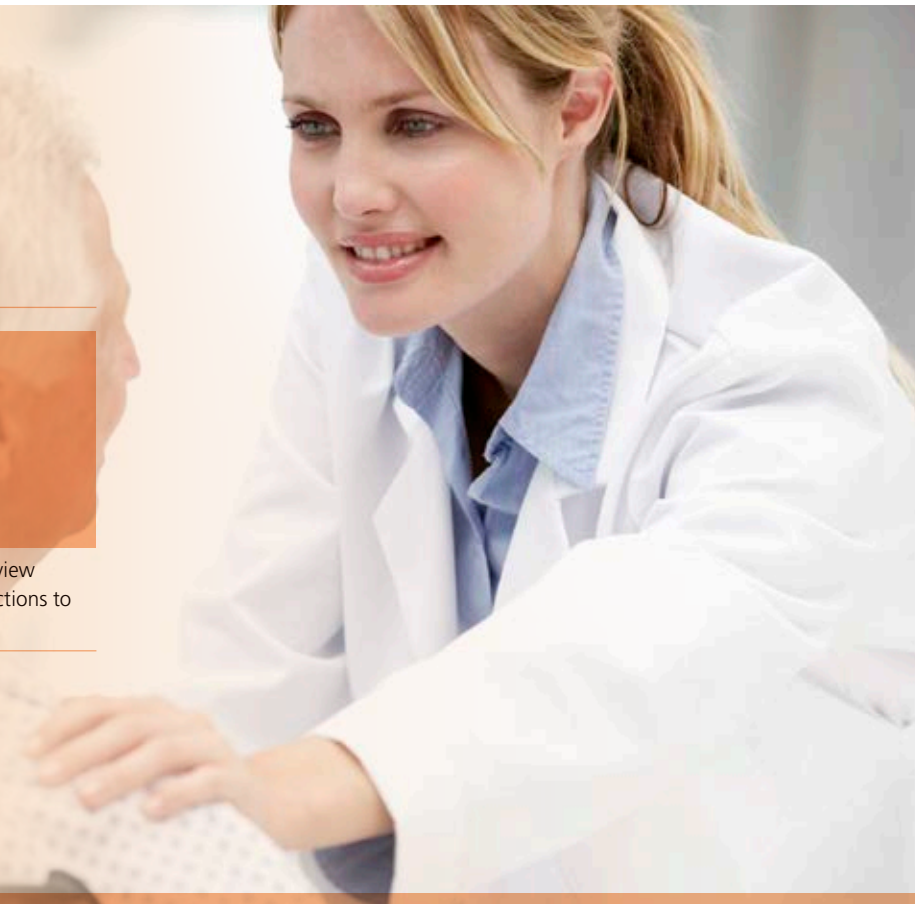

■ Our wide dynamic range imaging stably ensures high image quality while suppressing halation.



■ Perform chest radiography easily by extending the imaging system.



■ 90 deg. X-ray tube rotation allows the studies to the patient on the stretcher.

■ The edge of the imaging range can be positioned as close as 9.5 cm from the head-end of the table (given a 17-inch FOV), making it easy to perform procedures using an optical endoscope.

■ A urology foot switch is available for operating the imaging chain. (optional)



● Also, various dedicated options for Urology, such as Leg supports, Drain Bag, Endoscopy unit support arm are available.

■ The table can be tilted without changing the observation position.

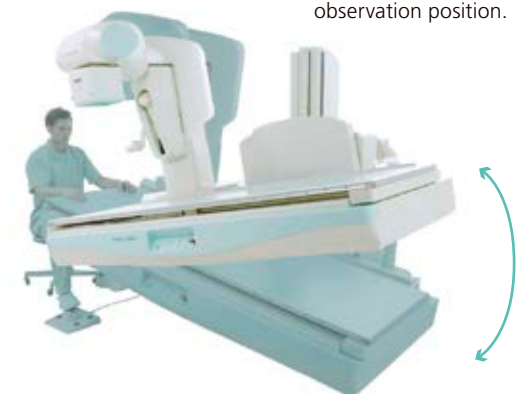

■ A specialized collimation function is effective in dose reduction.

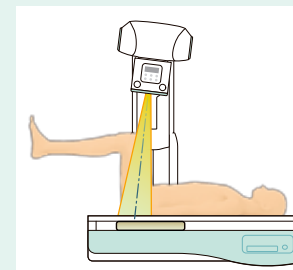
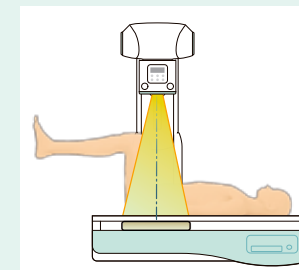

Gastrointestinal Series and Swallowing Examination (Videofluoroscopy)

17 × 17 inches large field-of-view and high image quality is perfect for everything from routine checkups to specialized examinations and observations.



- Wheelchair patients can be examined simply by extending the imaging chain.
- Fluoroscopic images can also be saved in DICOM format.

■ Max15cm/sec. quick movement of imaging chain with soft start/stop feature will ensure stress-free efficient examinations and higher productivity.



■ An oblique projection function prevents overlapping organs in examinations.



Endoscopy and Angiography

Supports angiography with a wide clean design and easy approach.



■ The area around the table is uncluttered, and the monitor and local control console can even be freely configured.



■ When images are flipped vertically, the imaging chain movement direction can be reversed accordingly, enabling smooth examination procedures.

■ A wide, fully flat table with a high weight capacity ensures safety even during angiography procedures, and is easy to keep clean.

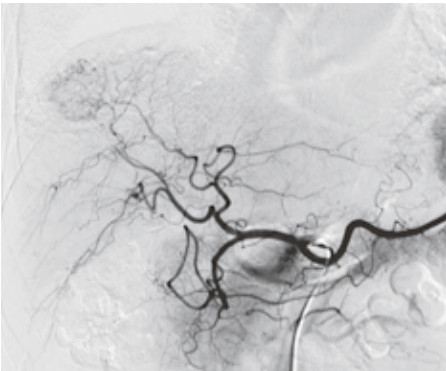

■ The large field-of-view means DSA can be used for examination of everything from the hepatic artery to the entire lower extremities.

Designed for Safety and Reliability

BEST Safety

Every detail has been carefully refined to maximize the examination efficiency for operators, and the safety and peace of mind of patients.

With the lowest minimum table height setting available in its class, even elderly patients can get on and off easily.

To reposition the table when getting on or off, simply press a button. The imaging chain retracts to the head end, and the X-ray tube unit is extended to ensure patient safety.



Even elderly patients can get on and off the table easily.

Soft rubber surrounds the collimator output port to provide cushioning in case the patient is bumped.



The clean-look new design covering all the cables around the X-ray tube ensures hygienic advantages.



The smart & clean table design makes it easy to approach the patient from all around the table.

Control keys on the side of the table make it easy to support patients during examinations.



The wide, clean, seamless table offers the highest weight capacity in its class up to 318kg(700lb) at horizontal position, easily accommodating bariatric patients as well.

To prevent patients from accidentally tipping over during examinations, the table includes a function that briefly stops the table at any specified tilt angle.



Comprehensive Dose Reduction and Management

— *Low Dose Control*

Equipped with various functions to reduce radiation exposure levels effectively, the system provides peace of mind for both patients and attending personnel during examinations.



- To efficiently minimize exposure levels during examinations, the system features ultimate grid-controlled pulsed fluoroscopy with ideal wave tail elimination, as well as intelligent BH(Beam-Hardening) filter function that automatically select optimal one from three different filters according to the type of examination and eliminate unnecessary x-rays that do not contribute to the actual images.

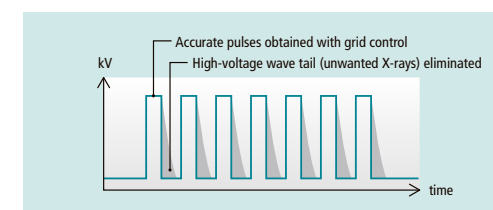

- Collimation can also be applied asymmetrically on the left and right (optional). This can eliminate the exposure to the unnecessary field outside of ROI.

- A virtual collimation function is also included that reduces unnecessary exposure by using the most recent fluoroscopic image to set collimation for radiography.

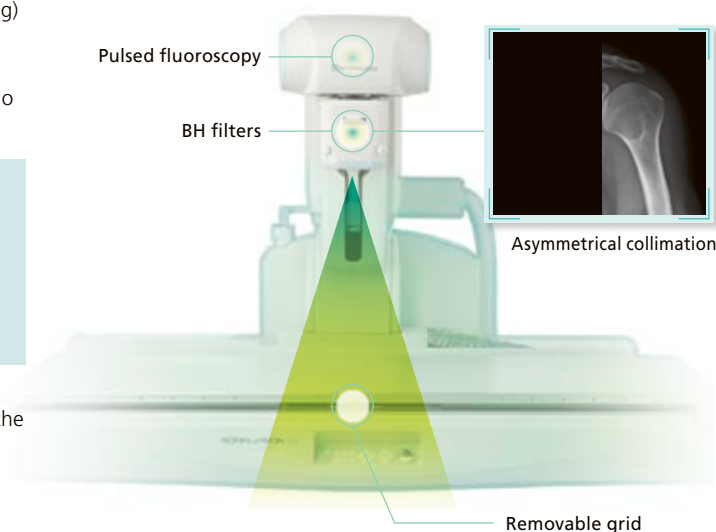

Removable Grid will be a further advantage in dose reduction, and will be important especially when the radiation exposure is a particular concern, such as in pediatrics, urology and gynecology.



Productive and Comfortable Workflow

— BEST Operability

BEST Operability **G4**

This new generation system design provides even more convenient operability to help conduct stress-free examinations..



All controls necessary for a given examination are gathered at the central touchscreen. Consequently, each examination can be performed more efficiently.



Controls are customizable for each examination type and facility.

Several types of monitor carts and local control consoles are available for your selection to accommodate various examination room layouts and clinical applications.

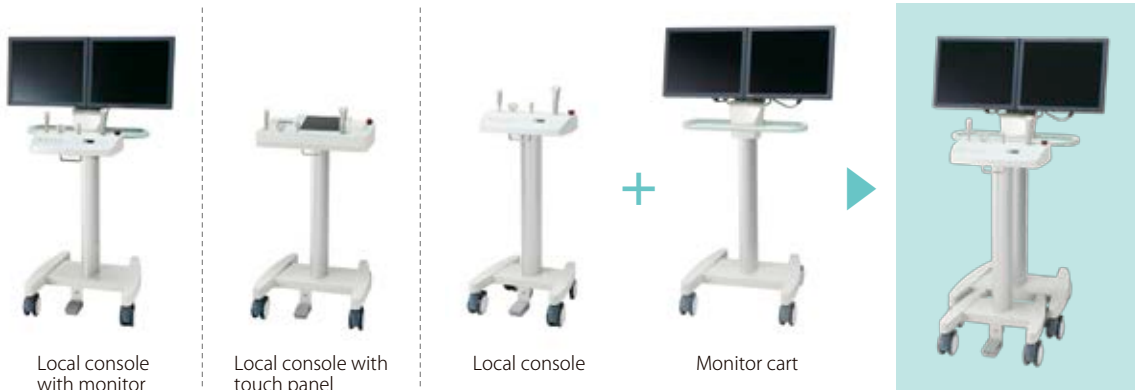

The high-speed dual system can simultaneously process images, register patient information, or perform other tasks quickly in real time, without interfering with examinations.

Because the X-ray generator, R/F table and digital processor are all linked, the number of operating steps during examinations is significantly reduced, which increases examination efficiency and room's productivity a lot.

Excellent Network compatibility ensures smooth patient registration, image printing, and storage.
(optional)

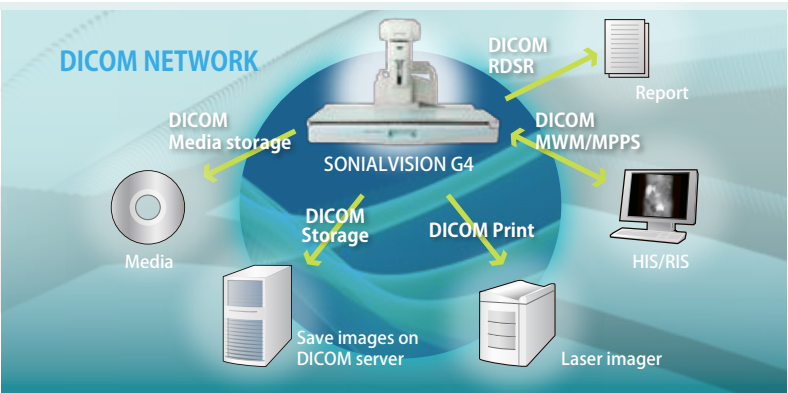

Founded in 1875, Shimadzu Corporation, a leader in the development of advanced technologies, has a distinguished history of innovation built on the foundation of contributing to society through science and technology. We maintain a global network of sales, service, technical support and applications centers on six continents, and have established long-term relationships with a host of highly trained distributors located in over 100 countries. For information about Shimadzu, and to contact your local office, please visit our Web site at www.shimadzu.com



Shimadzu Corporation

Headquarters

1, Nishinokyo-Kuwabara-cho, Nakagyo-ku, Kyoto 604-8511, Japan
<http://www.shimadzu.com>



Shimadzu Corporation Medical Systems Division has been certified by TÜV Rheinland as a manufacturer of medical systems in compliance with ISO9001:2008 Quality Management Systems and ISO13485:2003 Medical Devices Quality Management Systems.

Remarks:

- Every value in this catalogue is a standard value, and it may vary a little from the actual at each site.
- The appearances and specifications are subject to change for reasons of improvement without notice.
- Certain configurations may not be available pending regulatory clearance. Contact your Shimadzu representative for information on specific configurations.
- Before operating this system, you should first thoroughly review the Instruction Manual.